

# Plan de formación para encargados de Centros de lectura y bibliotecas escolares (CRA) 2021

El siglo XXI requiere de nuevas competencias y habilidades en la formación de los estudiantes, como el pensamiento crítico, la alfabetización digital, el uso eficaz de la información, el trabajo entre pares y la construcción colectiva de conocimiento, entre otras.

En este escenario, el rol de las bibliotecas escolares debe ser concebido como el motor que impulsa la lectura y el aprendizaje en toda la comunidad educativa; la biblioteca es un espacio de lectura, investigación y construcción conjunta de nuevos conocimientos e ideas.

El Plan de formación busca potenciar el rol de los encargados de bibliotecas escolares como profesionales líderes, agentes de cambio en las comunidades educativas y facilitadores del aprendizaje de los estudiantes del siglo XXI; que colaboren profesionalmente en los equipos de bibliotecas escolares y en los equipos técnicos, aportando a la toma de decisiones para apoyar el proceso de aprendizaje de los estudiantes.

[Ver el perfil del encargado aquí](#)

## ¿Cómo funciona el Plan de formación?



Es un plan flexible, por lo cual los encargados solo deberán realizar los cursos acordes a su experiencia y conocimientos previos. Para su asignación, se utilizarán los resultados de la Evaluación diagnóstica.

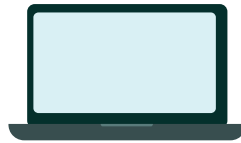

El Plan consiste en diez cursos en modalidad online. Cada uno tiene distintas duraciones, entre uno y dos meses.



El programa Centro de lectura y biblioteca escolar (CRA) entregará un certificado de participación por cada curso aprobado.

## ¿Qué cursos contempla el Plan de formación?

Curso A

¿Qué es el Centro de lectura y biblioteca escolar (CRA)?  
Propósitos y servicios

Curso B

Organización, catalogación y circulación de recursos

Curso C

Organización de espacios y ambiente

Curso D

Desarrollo de la colección

Curso E

Currículum escolar y fomento de la lectura

Curso F

Curiosidad, colaboración, creatividad y pensamiento crítico en la biblioteca

Curso G

Decisiones basadas en evidencia para la mejora de la biblioteca

Curso H

Liderazgo del encargado de biblioteca en la comunidad escolar

Curso I

Promoción de la lectura en la comunidad escolar

Curso J

Vínculo con otras organizaciones de fomento del libro y la lectura

**Inscripción a la evaluación diagnóstica:**  
22 de marzo al 15 de abril de 2021.  
[Más información aquí](#)

**Rendición de evaluación diagnóstica:**  
Mes de mayo de 2021.

**Inicio de cursos online:**  
Mes de septiembre de 2021.

[Preguntas frecuentes aquí](#)

[Detalles del calendario 2021 aquí](#)